

RECOMENDAÇÕES DE UTILIZAÇÃO

- Utilize equipamentos de segurança, tais como capacete, munhequeiras, joelheiras e cotoveleiras (não inclusos);
- O produto deve ser utilizado sob a supervisão de um adulto.
- Este brinquedo só deve ser entregue à criança após ter sido montado por um adulto.
- Mantenha peças pequenas e saco plástico fora do alcance das crianças.
- Este brinquedo deve ter a supervisão do adulto durante o uso.
- Nunca use perto de escadas, subidas e/ou descidas, vias públicas, perto de piscinas ou locais com água.
- A criança deve estar calçada (calçado fechado) para usar o produto.
- O produto foi projetado para suportar uma criança de cada vez.
- Este brinquedo deve ter a utilização restrita às crianças da idade sugerida e/ou peso máximo suportado.
- Este produto não é destinado para exploração comercial e/ou uso coletivo.
- A criança não deve estar próxima do produto durante sua montagem.
- Não permita que as crianças toquem nas rodas ou fiquem perto enquanto o produto estiver em movimento.
- Este produto deve ser montado por um adulto por conter componentes de montagem que, antes de montados, apresentam perigos como bordas cortantes, pontas agudas ou partes pequenas.

LIMPEZA

- Nunca lave o brinquedo com jato de água ou por imersão, simplesmente use um pano úmido com sabão neutro se necessário.
- Efetuar limpeza somente como recomendado, não use produtos químicos. Ex.: Álcool e Solventes.

ESPECIFICAÇÕES TÉCNICAS

- Peso aproximado do produto: 2,880 kg.
- Peso máximo suportado: 40 kg.

IMPORTANTE!

ESTE MANUAL É PARTE INTEGRANTE DO PRODUTO
E CONTÉM SEU CERTIFICADO DE GARANTIA.
GUARDAR PARA EVENTUAIS CONSULTAS.

GARANTIA LEGAL

Ao comprador original deste produto é conferida a garantia legal de 90 (noventa) dias prevista nos exatos termos do artigo 26 da Lei 8.078, de 11 de setembro de 1990, também conhecida como Código de Defesa do Consumidor, prazo esse que será contado a partir da data da compra exposta na Nota Fiscal de venda ao consumidor.

A garantia compreenderá a substituição do produto ou reparo de peças, à escolha da Brinquedos Bandeirante.

I - A garantia será invalidada se:

- I.1. o produto for utilizado de maneira irregular ou inadequada às especificações técnicas e às recomendações de uso deste manual;
- I.2. o produto tiver sido objeto de: mau uso, maus tratos, descuidos, inclusive quanto ao tipo/local de uso e/ou de armazenagem;
- I.3. o produto tiver sido submetido a consertos, sem o expresso conhecimento e consentimento da Brinquedos Bandeirante;
- I.4. o produto for utilizado comercialmente ou em uso coletivo;
- I.5. o produto tiver sido adquirido de exposição e/ou mostruário, no estado.

II - A garantia não cobre:

- II.1. peças e/ou componentes que tenham sido danificados em consequência de acidente de transporte, manuseio, amassamentos, inclusive aqueles resultantes de atos de efeitos e/ou por catástrofes da natureza;
- II.2. mau uso, golpes, choques, excesso de peso;
- II.3. os acessórios do produto, e/ou danos causados a estes;
- II.4. remoção e transporte do produto para consertos;
- II.5. atendimento domiciliar;
- II.6. montagem do produto por parte da Brinquedos Bandeirante ou de suas assistências técnicas (rede autorizada).

OBSERVAÇÕES

- Não será considerado vício e/ou defeito de fabricação o desgaste normal de peças, alterações nos tratamentos de pintura, zincagem etc.;
- O uso deste produto deve ser restrito à faixa etária e/ou à carga máxima indicada(s);
- Este produto não foi idealizado e/ou previsto para suportar exploração comercial e/ou uso coletivo;
- A Brinquedos Bandeirante não autoriza nenhuma pessoa física, jurídica ou entidade, a assumir, por conta própria, qualquer outra responsabilidade relativa à garantia deste produto, além daquelas aqui disciplinadas;
- A Brinquedos Bandeirante não autoriza, sob nenhuma hipótese, quaisquer alterações e/ou modificações deste produto;
- A Brinquedos Bandeirante se reserva o direito de colocar no mercado produto semelhante e/ou de melhor qualidade, enfim, de alterar as características gerais, técnicas e estéticas deste produto, sem prévio aviso;
- Para assegurar sua garantia, apresente a Nota Fiscal de compra ou esta garantia com o carimbo da loja, devidamente preenchida.

PRODUTO:

REF.:

DATA DA COMPRA:

Nº DA NOTA FISCAL:

CARIMBO DA LOJA



SAC

SERVIÇO DE
ATENDIMENTO
AO CONSUMIDOR

TEL.: 0(xx)11 4674-7244

FAX.: 0(xx)11 4674-7250

Horário de atendimento: Seg à Sex - 8:00 às 17:00 horas
www.brinquedosbandeirante.com.br
(Seção: Fale Conosco)

P
A
T
I
N
E
T
E

Idade Sugerida
+3
anos

Peso Máximo
40KG
Suportado



BADEIRANTE www.brinquedosbandeirante.com.br

Estrada do Bandeirante, 1.401
CEP: 08536-440
Ferraz de Vasconcelos
São Paulo - BRASIL
C.N.P.J. 61.068.557/0005-82



As cores podem variar.

ATENÇÃO!

- Ler as instruções antes do uso, segui-las e mantê-las como referência;
- Não utilizar o brinquedo em locais onde tenham tráfego de veículos;
- O brinquedo deve ser utilizado com prudência, dado que requer uma grande habilidade, a fim de evitar quedas ou colisões suscetíveis de causar lesões ao usuário ou terceiros;
- Utilizar com equipamento de proteção tais como capacete, luvas, joelheiras e cotoveleiras (não inclusos).

Brinquedos Bandeirante agradece a sua escolha.
Ao decidir pela nossa marca, você escolheu
um produto de alta qualidade, resistência e segurança.
Aproveite ao máximo estes benefícios,
lendo cuidadosamente as instruções.
Para futuras consultas, guarde este manual,
ele contém seu certificado de garantia.



RECICLÁVEL



PRODUZIDO
NO BRASIL

FT. 58.565.029

VISTA EXPLODIDA DO PRODUTO

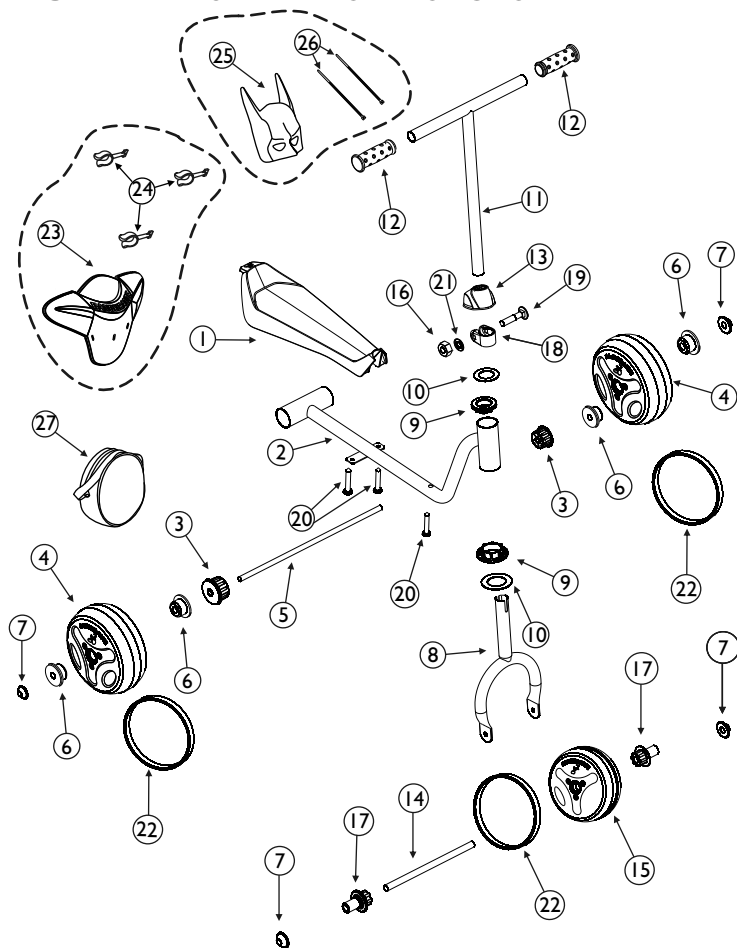

CONHECENDO O PRODUTO

- | | |
|------------------------------|------------------------------|
| 1 - Estribo | 15 - Roda dianteira |
| 2 - Quadro | 16 - Porca da abraçadeira |
| 3 - Tampa para tubo traseiro | 17 - Bucha da roda dianteira |
| 4 - Roda traseira | 18 - Abraçadeira |
| 5 - Eixo traseiro | 19 - Parafuso da abraçadeira |
| 6 - Bucha da roda traseira | 20 - Parafuso do estribo |
| 7 - Disco de fixação | 21 - Arruela de pressão |
| 8 - Garfo | 22 - Anel de PVC |
| 9 - Bucha de cachimbo | 23 - Carenagem * |
| 10 - Arruela | 24 - Trava com garra * |
| 11 - Guidão | 25 - Carenagem do Batman * |
| 12 - Manopla de PVC | 26 - Abraçadeira plástica * |
| 13 - Capa da abraçadeira | 27 - Bolsinha * |
| 14 - Eixo dianteiro | |

* Itens de acordo com o modelo adquirido.

MONTANDO O PRODUTO

Leia e siga estas instruções para a montagem apropriada do produto. Antes da montagem, escolha um local onde tenha uma **superfície plana, forrada e firme**. Para a montagem, serão necessárias algumas ferramentas, as quais não estão incluídas no produto.

- 1 - Insira as buchas de cachimbo na região superior e inferior do tubo de cachimbo (região dianteira do quadro) e pressione firmemente para o encaixe no tubo.
- 2 - Insira uma arruela no tubo superior do garfo.
- 3 - Insira o conjunto do garfo no quadro, passando o tubo superior do garfo pelo orifício da região inferior do tubo de cachimbo.
- 4 - Insira a outra arruela no tubo do garfo.
- 5 - Insira a abraçadeira encaixando-a no tubo do garfo. Veja a posição conforme imagem.
- 6 - Insira a capa da abraçadeira no tubo do guidão.

- 7 - Insira e encaixe o guidão com a capa da abraçadeira no tubo do garfo.
- 8 - Retire a porca e a arruela de pressão do parafuso e reserve-os. Insira o parafuso passando pelo orifício da abraçadeira e, em seguida, a arruela de pressão no parafuso. Coloque a porca no parafuso.
- 9 - Regule a altura adequada do guidão (respeitando a marcação do limite mínimo de inserção) e, com auxílio de uma chave fixa, aperte firmemente a porca no parafuso, girando no sentido horário. Certifique-se da total fixação do guidão.
- 10 - Para finalizar, pressione a capa da abraçadeira para baixo, cobrindo totalmente a abraçadeira.
- 11 - Para montar a carenagem (item de acordo com o modelo adquirido), encaixe as garras no tubo do guidão e pressione até a fixação total.
- 12 - Insira as abraçadeiras nas furações da carenagem do Batman (item de acordo com o modelo adquirido), posicione-a na frente do guidão e prenda fechando as abraçadeiras.