

Burigotto

Grupo **Peg-Pérego**

MANUAL DE INSTRUÇÕES

e informações importantes para manutenção e limpeza dos nossos produtos

Andador
PLAYMOVE
Ref. IXAN5055



Sob condições expressas no Certificado de Garantia.



Foto meramente ilustrativa

Obrigado mamãe e papai.

Nós da BURIGOTTO, estamos a cada dia que passa, aperfeiçoando e inovando para podermos oferecer sempre o melhor, pois queremos que vocês, e principalmente seus bebês, fiquem satisfeitos com os nossos produtos.

ATENÇÃO: GUARDE AS INSTRUÇÕES PARA FUTURAS CONSULTAS

É importante que se leia atentamente o manual de instruções de uso que vier acompanhado do produto, pois assim se aprenderá a manuseá-lo de forma correta, evitando-se possíveis danos à sua estrutura e, prolongando-se por conseguinte a sua vida útil.

A maioria dos produtos BURIGOTTO que apresentam partes tubulares, são fornecidos em caixas de papelão contendo 01 unidade em cada caixa.

Exija, portanto, a caixa de papelão quando adquirir um desses produtos, e certifique-se de que a embalagem esteja convenientemente fechada com fitas adesivas, garantindo a inviolabilidade do produto.

Em caso de dúvidas, procure nossas Assistências Técnicas autorizadas, conforme endereços relacionados no verso. Todas elas tem condições de, quando viável, reformar convenientemente qualquer produto de nossa linha. Portanto, quando necessário, procure-as e solicite um orçamento sem compromisso.

Instruções de Montagem e Manuseio do Produto

ATENÇÃO: ESTE PRODUTO DEVE SER MONTADO POR UMA PESSOA ADULTA.

PLAYMOVE

Peso líquido: 3,75kg
Dimensões em cm.

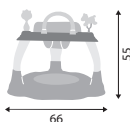

Para crianças entre 6 e 18 meses.

ATENÇÃO: USE SOMENTE COM CRIANÇAS QUE PODEM SENTAR-SE SEM AJUDA E PESEM MENOS DE 11Kg.

COMPOSIÇÃO DO PRODUTO

1 O produto é composto por:

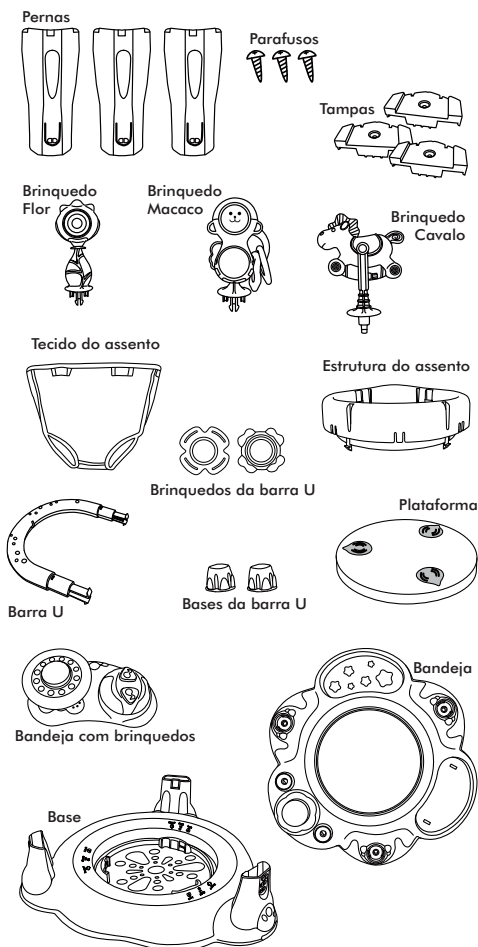

MONTAGEM DA BASE

1 Coloque a plataforma no encaixe como na figura.

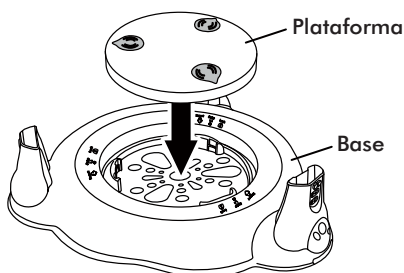

2 Coloque a plataforma com as setas direcionadas para a posição "Insert". Depois pressione a plataforma e simultaneamente gire-a até que as setas fiquem na posição "Lock".

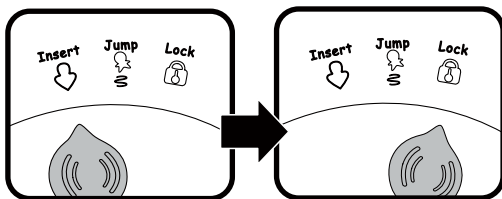
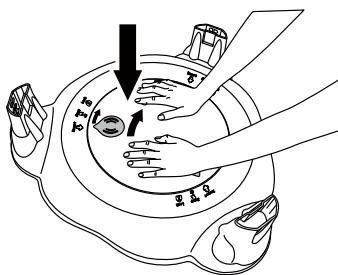

3 Para utilizar de pula-pula, pressione a plataforma e simultaneamente gire-a até que as seta fique na posição "Jump".

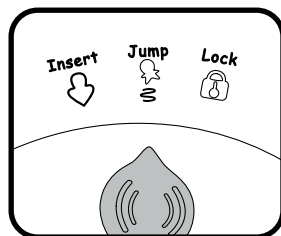

MONTAGEM DA BANDEJA

- 1** Separe a bandeja, as pernas, as tampas e os parafusos.

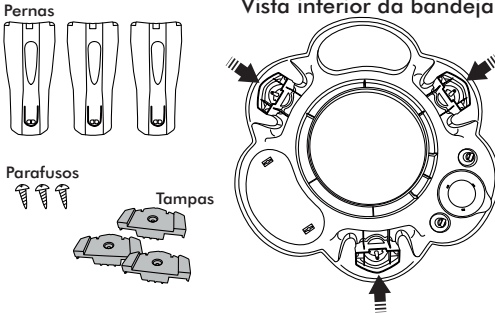

- 2** Encaixe uma das pernas em dos locais indicados pelas setas.

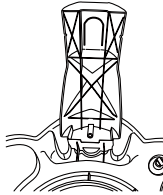

- 3** Coloque uma das tampas e com o auxílio de uma chave "philips" parafuse a perna. Repita a operação com as outras pernas.

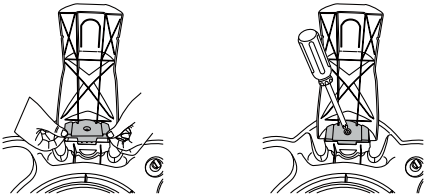

- 4** Insira as pernas nos encaixes da base pressionando os botões de ajuste até o seu encaixe. Ouve-se um click ao encaixa-los. Faça a operação nas três pernas certificando-se que estão encaixadas.

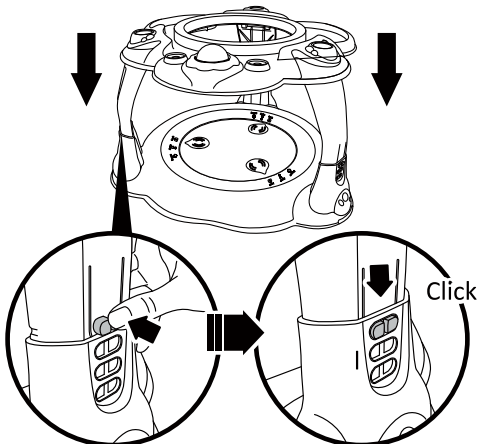

MONTAGEM DOS BRINQUEDOS

- 1** A bandeja com brinquedos utiliza duas pilhas AA (não inclusas). Para colocar as pilhas, solte o parafuso e com a ajuda de uma moeda pressione a trava e solte a tampa. Depois de colocar as pilhas encaixe a tampa e parafuse novamente.

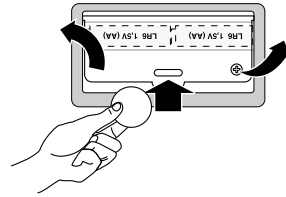

- 2** Encaixe a bandeja com brinquedos na saliência correspondente da bandeja principal (indicada com um círculo na figura), que possui duas travas.

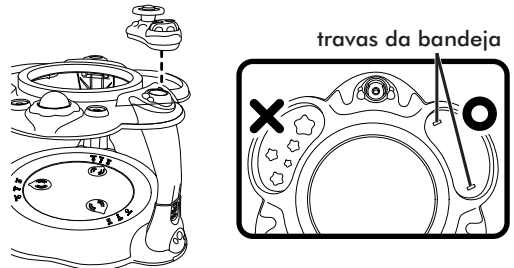

- 3** Na parte de baixo da bandeja pressione as travas para cima e gire-as, certificando que a bandeja com brinquedos fique fixa na bandeja principal.

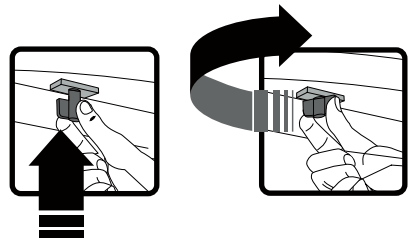

- 4** Insira os brinquedos da barra U na barra U, depois insira as bases da barra U em ambos os lados, girando-as para a direita para aperta-las, como mostra a figura.

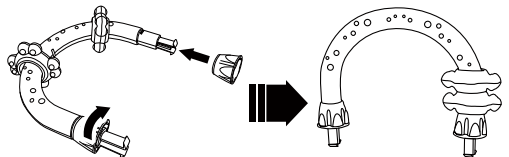

- 5** Alinhe os brinquedos em seus respectivos encaixes e pressione-os para baixo, ouve-se um "click" ao encaixa-los.

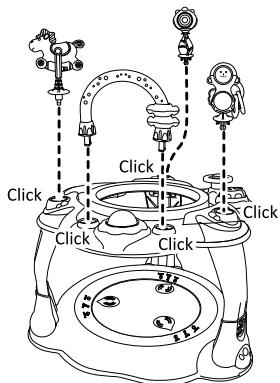

- 3** Insira o assento na bandeja principal pressionado-o para baixo para encaixa-lo. Certifique que o assento esta encaixado corretamente.

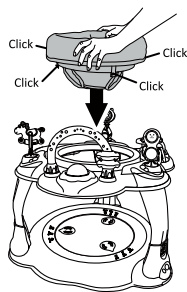

- 4** O assento é giratório 360°.

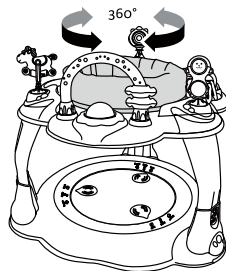

MONTAGEM DO ASSENTO

- 1** Insira o tecido do assento na estrutura, deixando as entradas para as pernas para frente. A estrutura do assento possui um ponto sobressalente na parte detrás, como mostra a figura.

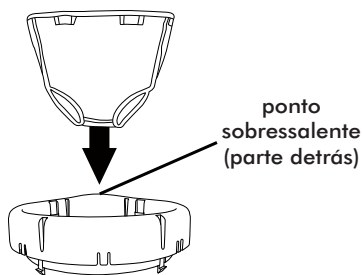

- 2** Dobre o tecido sobre a estrutura do assento e prenda o tecido nos 8 encaixes da estrutura do assento, como mostra a figura.

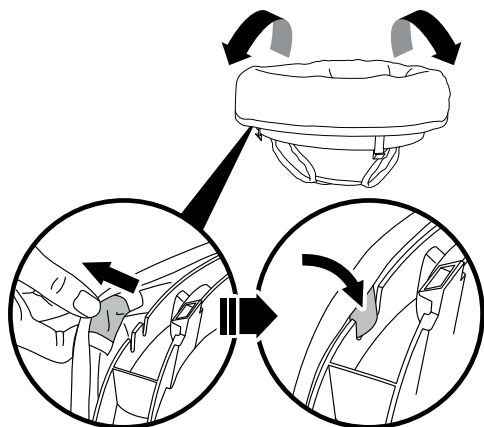

ATENÇÃO

A criança pode brincar dentro do produto somente com a plataforma instalada na base.

- 5** Para retirar o assento, pressione as linguetas travas sob o assento, como mostra o detalhe, e puxe-o para cima.

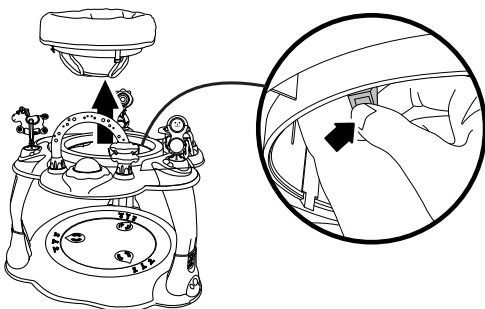

DESMONTAGEM DA PLATAFORMA

- 1** Para retirar a plataforma pressione-a com ambas as mãos e simultaneamente gire-a para esquerda até que as setas fiquem na posição "Insert". Depois retire-a.

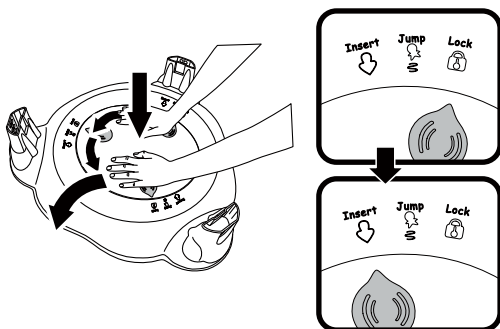

MONTAGEM DA PLATAFORMA NA FUNÇÃO MESA

- 1 Retire a plataforma da base. retire o assento, ver item "Montagem do assento", depois coloque a plataforma sobre a bandeja principal, pressionando até encaixa-la.

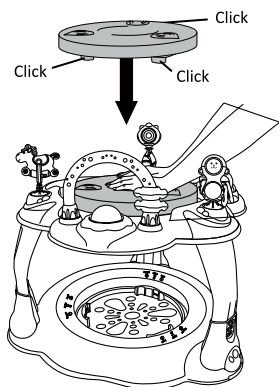

- 2 A mesa é giratório 360°.

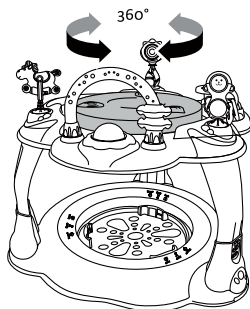

- 3 Para retirar a plataforma da bandeja principal, pressione as linguetas travas sob a plataforma, como mostra o detalhe, e puxe-o para cima.

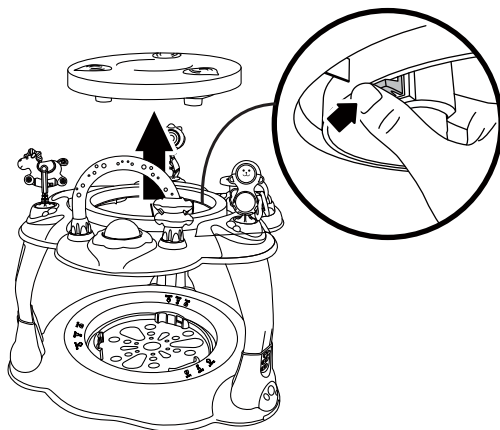

AJUSTE DE ALTURA

- 1 O andador possui três posições de regulagem de altura. Para regular a altura pressione os pinos travas em uma das pernas, e levante ou abaixe-a até a posição desejada. Repita a operação em todas as pernas.

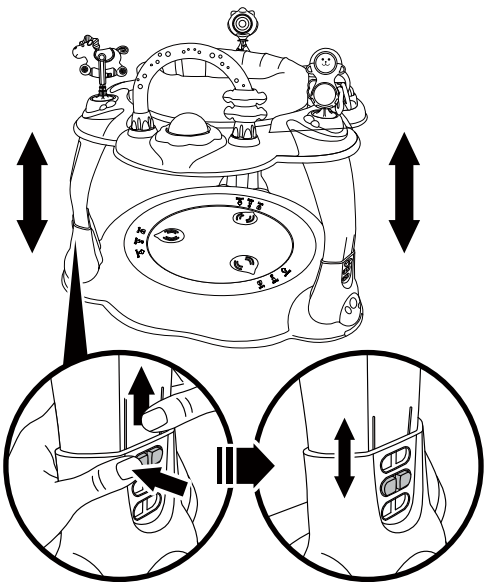

ATENÇÃO

Antes de utilizar verifique que todas as pernas estejam ajustadas na mesma posição de altura.

RECOMENDAÇÕES IMPORTANTES:

- Nunca deixe a criança sozinha sem a supervisão de um adulto.
- Este produto é projetado para crianças a partir dos 6 meses, que podem sentar-se sem ajuda, com altura inferior a 76cm e peso inferior a 11kg.
- Não permita que crianças que podem ficar em pé ou andar por conta própria utilizem o produto.
- Sempre utilize em superfícies sem objetos dentro ou fora do produto.
- Sempre mantenha a criança afastada do produto na hora de manuseá-lo para evitar acidentes.
- Nunca transporte o produto com a criança nele.
- Nunca utilize perto de escadas, degraus ou pisos irregulares.
- Nunca deixe a criança e o produto perto ou ao alcance de fontes de radiação, calor, ou fogo para evitar queimaduras.

Assistência Técnica

SÃO PAULO - CAPITAL

Alô Bebê
Tel: (11) 3648-3000

Baby King Com. de Art. Inf. Ltda. ME
Rua Tuitui, 2618 - Tatuapé
CEP: 03307-000 (Francisco/Maria)
Tel: (11) 2091-2766 / 2092-7006

Baby King Com. de Art. Inf. Ltda. ME
Rua Turiasú, 1218A - Perdizes (José)
CEP: 05005-000 - Tel: (11) 3862-2950

B. Norte - Ronaldo Pereira Cason ME
Rua Manoel Gaia, 892 - Vila Nova
Mazzei - CEP: 02313-040
Tel: (11) 2952-2049

Consert Com. e Cons. de Brinquedos
Rua Inglesa, 96 - Tucuruvi
CEP: 02245-020 - Tel: (11) 2982-4534

Good Baby Com. Prod. Inf. Ltda. ME
Rua Silva Bueno, 2533 - Lj.18
Ipiranga Center - CEP: 04208-522
Ipiranga (11) 2272-9562 / 2069-7379

Help Games - Assistência Técnica
Rua Alfonso Sardinha, 389 - Lapa
Tel: (11) 3645-3005 / 3831-0515
CEP: 05076-000 (Lilian)
contato@helpgames.com.br

Hospital das Bonecas
Rua Capitão Aveilino Carneiro, 110
Penha - CEP: 03603-010
Tel: (11) 2642-1800 / 2646-6869
2647-7516 / 2646-7666
emergencia@hospitaldasbonecas.com.br

Hospital das Bonecas - Filial I
Rua Barão do Rio Branco, 68 - Brooklin
CEP: 04602-000 - Tel: (11) 5531-8056

Hospital das Bonecas - Filial II
Rua Pedroso Alvarenga, 852
Itaim Bibi - CEP: 04531-002
Tel: (11) 3167-4366 / (11) 3167-5131

Idealix Comércio e Eventos Ltda ME
Rua Pedroso da Silva, 88 - Pq. Paulistano
CEP 08080-040 - Tel: (11) 2956-6743
cristiani@idealix.com.br

S.O.S das Bonecas Ltda.
Rua Moca, 2636 - Moca
CEP: 03165-000
Tel: (11) 2618-1682 / 2096-2567
sossdasbonecas@uol.com.br

S.O.S das Bonecas - Ltda.
R. Alfredo Pujol, 91 - Santana
CEP: 02017-010
Tel: (11) 2976-5394 / 2283-1034

SOS das Bonecas (Flávia)
Rua Alonso Calhames, 17 - Tatuapé
CEP: 03335-080 - Tel: (11)2671-5802

Zezinho dos Carrinhos (José / Patrícia)
Rua Tanabi, 47 - Água Branca
CEP: 05002-010 - Tel:(11) 3673-7357
patriciamarconato@uol.com.br

SÃO PAULO - GRANDE SÃO PAULO

BARUERI
João Souza Alves Eletrônicos ME.
Av. Henrique Gonçalves Baptista, 650
Jardim Berval - CEP: 06420-130
Tel: (11) 4163-2777
joaoso60@terra.com.br

QUARULHOS
Bicicletaria Souza's (Emerson/Veruska)
Rua Padre João Álvares, 124 - Casa 1
Vila Galvão - CEP: 07056-000
Tel: (11) 2452-9777 / 2497-2538

OSASCO
Pronto Socorro das Bonecas e Brinq.
Rua Deputado Emílio Carlos, 1304
Vila Yara - CEP: 06028-005
Tel: (11) 3699-7360 (Bartolomeu)
loja@psdasbonecas.com.br

SANTO ANDRÉ
Rua Hatsuey Motomura, 39 Vila
América - CEP: 09110-080
Tel: (11) 2826-6910
www.bioclean.net.br

SÃO CAETANO
Limpadora Estrela (Angela)
Rua Nossa Senhora de Fátima, 237
Santa Paula - CEP: 09540-100
Tel: (11) 4221-9759

SÃO PAULO - INTERIOR

AMERICANA
Ciclo Loja Americana (Cicero)
Rua Carioba, 160 - Centro
CEP:13478-112
Telefax: (19) 3406-5996 / 3601-6700
cicloloja@terra.com.br

ARAÇATUBA
Shirley da Silva Coelho ME (Deodoro)
Rua Gabriel Monteiro, 311
N. S. Aparecida - CEP: 16056-500
Tel: (18) 3608-6319 - Cel: 9123-5482

Fraldas Dist. Prod. de Higiene Ltda.
Rua Marechal Deodoro, 563 - Centro
CEP: 16010-301
Tel: (18) 3621-2368 / 3623-1239
fraldaecia@ig.com.br

ARARAQUARA
Cavian Kids Brinq. e Acessórios ME
Rua Gonçalves Dias, 1493 - Centro
CEP: 14801-290 - Tel: (16) 3336-3079

BAURÍ
Ciranda de Brinquedos (Alexandre)
Rua Alberto Segalla, 1-11
Loja 28 - Jd. Infante D. Henrique
CEP: 17010-050 - Tel: (14) 8815-0780
(14) 9877-9393

BOTUCATU
Botukids (Issamu)
Rua Amando de Barros, 993 - Centro
CEP: 18600-050 - Tel: (14) 3813-5555

CAÇAPAVA
Loja Gropou Ltda. (Sra.Eni)
Rua Coronel Manoel Esteves, 110
Centro - CEP: 12281-470
Tel: (12) 3655-4137

CAMPINAS
Nova Oficina (Paulo Vicente)
Av. Marechal Carmona, 916
Vila João Jorge - CEP: 13041-311
Tel: (19) 3232-6369 / 9735-0646

Peleu Brinquedos (Valdemar)
Rua Lusitânia, 1679 - Centro
CEP: 13015-122 - Tel: (19) 3231-3740
peleuassist@terra.com.br
www.peleubrinquedos.com.br

Peleu Brinquedos - Loja 2
Av. Andrade Neves, 1789
Jd. Chapadão - CEP: 13070-000
Tel: (19) 3044-5610
peleubrinquedosloja2@hotmail.com

FRANCA
Doutor dos Brinquedos
J.R. dos Santos Construção Civil ME
Rua Capitão Anselmo, 1680 - Cidade Nova
CEP 14401-154 - Tel: (16) 3012-3731
(16) 3403-9803
doutorindosbrinquedos@hotmail.com

Eduardo Sanches
Rua João Trentino Viller, 2290
Jd. Alvorada - CEP: 14403-131
Tel: (16) 3702-5003

Jéssica Baby (Luís Cláudio / Luciana)
Av. Francisco Delfino dos Santos, 460
Jd.Paullistano - CEP: 14402-412
Tel: (16) 3725-3103

INDAIATUBA
Brechó do Bebê
Av.ÁRIO Barnabé, 1068
Jd. Morada do Sol - CEP 13348-500
Tel: (19) 3936-6015 (Laércio)
brechodobebe@hotmail.com

ITAPETININGA
Bicicletaria Araujo de Itapetininga
Praça Siqueira Campos,116 - Centro
CEP:18200-240 - Tel: (15) 3271-1996
arajuo.bike@hotmail.com (Araújo)

JABOTICABAL
Hospital do Brinquedo (João Luiz)
Rua Rui Barbosa, 1257 - Centro
CEP: 14870-740 - Tel:(16)3203-5404
hospitaldo brinquedo@yaho.com.br

JUNDIAÍ
Baby & Acessórios (Regiane e Patrícia)
Rua Joaquim Marques Lisboa, 385
Vl.Progresso - CEP: 13202-170
Tel: (11) 4607-2945 / 4816-5696

Toy Company
Rua Vinte e Três de maio, 22 - Vianelo
CEP: 13207-070
Tel: (11) 3395-9068 / 3395-9069
contato@toycompany.com.br

LEME
Oficina dos Brinquedos
Rua João Arraes Seródio, 313 - Centro
CEP: 13617-260
Tel: (19) 3554-7070 / 3554-4048
contato@oficinadosbrinquedos.com.br
www.oficinadosbrinquedos.com.br

LORENA
T. M. Comércio de Roupas (Zedashi)
Rua Dr. Rodrigues de Azevedo, 139
Centro - CEP: 12600-005
Tel: (12) 3153-1735
paulaito@hotmail.com

MARÍLIA
A Japonêsinha Baby
Rua 9 de julho, 1319 - Centro
CEP: 17500-120 - Tel: (14) 3413-2185

MOGI MIRIM
Japonesa Baby & Kids
(AFN Com. de Roupas Feitas Ltda. EPP)
Rua XV de Novembro, 30 - Centro
CEP: 13800-185 - Tel: (19) 3862-2880
japonesamogimirim@japonesababy.com.br

Dô Ré Mi (Maria Barbosa)
Rua Conde de Palmela, 270 - Centro
CEP: 13800-000 - Tel: (19) 3862-5666

PIRACICABA
Elias Antonio Rodrigues Alves ME
Av. São Paulo, 493 - Paulicéia
CEP: 13400-541 (Elide)
Tel: (19) 3434-1647 / (19) 3434-0214

PINDAMONHANGABA
Loja Japonesa
Rua dos Expedicionários, 59 - Centro
CEP: 12400-370
Tel: (12) 3642-5583
felipe@japonesaonline.com.br

PROMISSÃO
Fastin Bike - Izabel C. da Silva P. ME
Av. Minas Gerais, 346 (Izabel)
CEP: 16370-000 - Tel: (14) 3541-1379
fastynbike@telefonica.com.br

RIBEIRÃO PRETO
Doutor dos Brinquedos
Rua Marechal Deodoro, 448 - Centro
CEP: 14010-190
Tel: (16) 3442-7415 / 3043-7415
doutorindosbrinquedos@yahoo.com.br

Help Baby - Robson Okumoto
Rua Amazonas, 967 - Campos Eliseos
CEP: 14080-270
Tel: (16) 8182-9056 (Peterson)
Recado: (16) 3615-6928
petersonokumoto@terra.com.br

SALTO
M&G do Brasil
Rua Luiz de Brito e Almeida, 981
Jardim Arco Iris - CEP: 13323-440
Tel: (11) 4028-5184
mgdobrasil@hotmail.com

SÃO CARLOS
S.O.S. Duas Rodas (Jair)
Av. Comendador Alfredo Maffei, 1783
Centro - CEP: 13560-500
Tel: (16) 3371-0946
sos.duasrodas@yahoo.com.br

SÃO JOSÉ DOS CAMPOS
Hospital dos Brinquedos (Silvino)
Av. São José, 437 - Centro
CEP:12209-010
Tel: (12) 3021-0688 - Cel: 9765-3388

Center Toys (Luís Antonio)
Rua Virgem, 323 - Jd. Satélite
CEP: 12230-420
Tel: (12) 3931-5715 / 8817-5626
centertoys1@hotmail.com

SÃO JOSÉ DO RIO PRETO
S.O.S. do Bebê - L.C. Moura ME
Rua Moyses Miguel Haddad, 445
Pq. Industrial - CEP: 15030-130
Tel: (17) 3231-1770 (Luciana)

SOROCABA
Cantinho do Bebê (Antonio Carlos/Liz)
Av. Dr. Afonso Vergeiro, 2372
Jd. Costa Dias - CEP: 18040-000
Tel: (15) 3422-2234

TATUI
Bom Bom Kids (Márcio)
Rua Maneco Pereira, 129
Bairro Quatrocentos
CEP: 18270-400 - Tel:(15) 3529-0220
bom.bombom1@hotmail.com

VITÓRORANGA
Hospital dos Brinquedos (Gilberto)
Rua Sebastião Cecchini, 3508
Pozzobom - CEP: 15503-105
Tel: (17) 3422-5243

SÃO PAULO - LITORAL

UBATUBA
Brisa e Bikes (Teresa)
Rua Dona Maria Alves, 672 - Centro
CEP: 11680-000 - Tel:(12) 3832-3883
brisasbikes@uol.com.br

SÃO VICENTE
Sales & Yochiura Com. Confeccões Ltda
Rua Frei Gaspar, 980 - Centro
Telephone: (13) 3469-9240
CEP: 11310-060

ALAGOS

MACIÉO
Autotoy Park Play (Luiz Rafael/Andréa)
Rua Cel. Rui Ferreira de Oliveira, 20
Pinheiro - CEP: 57057-310
Tel: (82) 3328-9764
Cel: (82) 9989-3605 / 8801-0305
autotoy_parkplay@hotmail.com

BAHIA

SALVADOR
Mini Sport Modelismo (Joabe)
Rua da Faisca, 6 - Térreo
Lago Dois de Julho - CEP 40060-017
Tel: (71) 3321-2371

Paty Bahia - Ebrapre Bahia Repres. Ltda.
Av. Santa Luzia, 1.000 - SL_04
Ed. Villa do Parque Horto Florestal
CEP: 40295-050 - Tel:(71)3558-6879

VITÓRIA DA CONQUISTA
BABY SHOP (José / Maria de Lourdes)
Rua Francisco dos Santos, 02 - Centro
CEP: 44051-110 - Tel:(77)3422-3213
contato@babysshopcarinhos.com.br

CEARÁ

FORTEALEZA
Marneudo Ferrer
Rua 25 de Março, 451 - Centro
CEP: 60660-200 - Tel:(85) 3235-2521
Cel.: (85) 9998-6434

DISTRITO FEDERAL

BRÁSILIA
S.O.S. Brinquedos (Carlos)
SCLN 313 Bl. A Lj.2 - CEP: 70766-510
Tel:(61) 3274-6060 - Fax: 3033-1320

ESPIRITO SANTO

CACHOEIRO DO ITAPEMIRIM
Oficina da Pesca - J. Solene de Souza
Rua Professor Quintiliano, 12-Guandu
CEP: 29300-027 - Tel: (28) 3522-0941
oficinadapesca@hotmail.com

Assistência Técnica

LINHARES

Tina Bicletas Ltda. ME
Av. Gov. Jones dos Santos Neves,
1071 - Centro - CEP: 29900-030
Tel: (27) 3371-0017 (Tina/Augustin)
tinabicletas@hotmail.com

VILA VELHA

Giocpeas - Giottto Peças Ltda.
Rua Luciano das Neves, 947 - Centro
CEP: 29100-200 (St. Sampaio)
Telefax: (27) 3229-8942
giocpeasperiocultura@hotmail.com

GOIÁS

GOIÂNIA

BABY FAMA - Rener - Baby America-1
R. C. 208 Od. 512 Lt. 5, 71
Jd. América - CEP: 74255-070
Tel: (62) 3251-0803 (3/21-3436)

BABY FAMA - Rener - Baby Bela
Av. T. 63, 138 Qd. S. 27 - Lt. 13
St. Bela Vista - CEP: 74823-340
Tel: (62) 3255-3020

BABY FAMA - Rener - Baby Fama-1
Av. Bernardo Sayão, 1439 Qd. 36 Lt. 01
Set. Mal. Rondon - CEP: 74560-070
Tel: (62) 3211-1531 / 3211-3264

Cantinho da Moda - Chafic e Cia Ltda.
Rua L. 409 - Centro - Tel: (62) 3225-2015
(62) 3212-7040 - (Fax) 3212-7174
CEP: 74020-070
ezequiel@cantinhodamoda.com.br

Cantinho da Moda - R.A. de Azevê
Av. Araguaia, 625 - Centro
CEP: 74030-100 - Tel: (62) 3942-3582
assistenciatecnica@cantinhodamoda.com.br

Cantinho da Moda - Vip Conf. Inf. Ltda.
Rua 4, 279 - Centro - CEP: 74020-060
Tel: (62) 3223-9117 / 3212-0052
3942-9116 / 3942-9112

Hospital dos Brinq. de Goiânia (Bruno)
Rua 28, 11 (esq. de AA) - Setor Central
CEP: 74020-130 - Tel: (62) 3223-3460

Hospital dos Brinquedos de Goiânia Loja 2
Marcelo Henrique Pereira de Matos
Av. 24 de Outubro, 274, QD P85, Lt 06
Setor dos Funcionários
Fone: (62) 3942-3560 - CEP: 74543-100
sac.hospitaldosbrinquedosgo@hotmail.com

MARANHÃO

ACAÏLANDIA

Açailandquedos
Dario Maris de Araújo Leite
Rua José Bonifácio, 526 - CEP: 65930-000
Tel: (99) 3538-6228 / 9118-2829
8175-0299 (Dario Leite)

MATO GROSSO

VARZEZA GRANDE

Vitória Serviço Autorizado (Ronnie)
Rua A, Quadra 06, Casa 16
Bairro Cohab Jaime Campos
CEP: 78118-490 - Tel: (65) 3685-1024
Cel: (65) 9603-9511 / 9229-9315

MATO GROSSO DO SUL

CAMPO GRANDE

Bless Bicycletaria Ltda. ME
Av. Fábio Zahran 6304 - Centro
CEP: 79005-571 - Tel: (67) 3324-1696

MINAS GERAIS

BELO HORIZONTE

Camping Baby Car Ltda. (Geonê)
Rua Padre Eustáquio, 282
Carlos Prates - CEP: 30710-580
Tel: (31) 3295-2239

Angel's Car Baby-M. J. Camping Ltda.
Rua Sônia, 299 - Bairro Santa Cruz
CEP: 31510-370 - Tel: (31) 3426-1705

CATAGUASES

Rei das Fraldas
Rua Tenente Fortunato, 26 - Centro
CEP: 36770-000 - Tel: (32) 3422-7759
atendimento@reidasfraldas.com.br

CONSELHEIRO LAFAIETE

Rei das Fraldas
Rua Afonso Pena, 112 - Centro
Tel: (31) 3763-0408

DIVINÓPOLIS

Hospital Dos Brinquedos Eletr. Ltda.
Av. Jovelino Rabelo, 530 - Porto Velho
CEP: 35500-422 - Cel: (37)9943-4444
Telefax: (37) 3222-3050 (Joel)

JOÃO MONLEVADE

Tikim de Gente (Evandro)
Av. Getúlio Vargas, 4613
Tel: (31) 3851-6377 - CEP: 35930-002
tikim.gente@yahoo.com.br

JUIZ DE FORA

Rei das Fraldas
Rua São Sebastião, 437 - Centro
CEP: 36015-410 - Tel: (32) 3211-5538

MURIAÉ

Rei das Fraldas
Praça João Pinheiro, 70 - Centro
CEP: 36880-000 - Tel: (32) 3721-5823

PATOS DE MINAS

Oficina do Dudu (Eduardo César)
Rua Olímpio Ferreira, 38 - Caramuru
CEP: 38701-380 - Tel: (34) 3825-8191
Cel: 9885-9191 / 9671-9191
atendimento@oficinadodudu.com.br
www.oficinadodudu.com.br

PARAÍSÓPOLIS

Bicicletaria Residencial Paraíso
Rua Antônio Benedito Lopes Ribeiro,
147 - Res. Paraíso - CEP: 37660-000
Tel: (35) 3651-1020 / 8453-1536
sasbikes@hotmail.com

UBÁ

Rei das Fraldas
Rua Isaura Rezende, 85 - Centro
CEP: 36500-000 - Tel: (32) 3531-2700
reidasfraldasuba@yahoo.com.br

UBERLÂNDIA

Cristina de Lima Oliveira - Beto Bikers
Av. Cesário Crosada, 2428
Presidente Roosevelt - CEP: 38041-048
(34) 3237-4370 betobikers@msn.com

Imperial Ciclista Ltda.

Av. João Neves de Avila, 510 - Cazeca
CEP: 38400-053 - Tel: (34) 3255-6688

VIÇOSA

Rei das Fraldas
Praça Silviano Brandão, 136 - Centro
CEP: 36570-000 - Tel: (31) 3892-7007
www.reidasfraldas.com.br

VARGINHA

New Jaz Chaveiro Ltda. (Luciano)
Travessa Monsenhor Leônidas, 115
Centro - CEP: 37002-120
Tel: (41) 3077-3194 / 3333-7644
pauloneitze@hotmail.com
www.amybrinquedos.com.br

PARANÁ

CASCÁVEL

Cegonhas Bicletas
Rua Paraná, 3628 - Centro
CEP: 85810-100 - Tel: (45) 3224-2703

CURITIBA

AMY - Marcia dos Santos Ferreira
Rua Guilherme Born, 16 - Cristo Rei
CEP: 80050-560 (Paulo S. Neitzke)
Tel: (41) 3077-3194 / 3333-7644
pauloneitze@hotmail.com
www.amybrinquedos.com.br

Beatriz Costa Bonfim Carneiro ME
Rua Dep. Ullisses Guimarães, 69
CEP 81870-460 - Tel: (41) 33498790
(41) 99539438
beatrizforange@hotmail.com

Marinho Comércio e Conserto de
Aparelhos Eletrônicos Ltda. (Maria)
Rua Brigadeiro Franco, 1745 - Centro
CEP: 80420-200 - Tel: (41) 3224-5028

Representações Fialho Ltda.
Rua João David Permuta, 469
Hugo Lange - CEP: 80040-330
Telefax: (41) 3253-1361

GUARAPUAVA

Odonto Consertec Com.
Rua Brigadeiro Rocha, 1218
CEP: 85010-210
Tel: (42) 3035-4520 / 9109-9866
odontoconsertec@yahoo.com.br

LONDRINA

Hospital de Brinquedos Snocopy Ltda.
Rua Pará, 1869 - Centro
CEP: 86020-330 - Tel: (43) 3324-1251
Telefax: (43) 3324-5949 (Maria José)
hospitaldebrinquedos@pop.com.br

Soares & Assunção Ltda ME

Cia do Bebê - Rua Pernambuco, 626
CEP: 86020-330 - Tel: (43) 3324-7743
ciadobebêlondrina@hotmail.com

MARINGÁ

Clinica de Brinquedos Nana Nenê
Rua Santos Dumont, 1933 - Zona 1
Centro - CEP: 87013-050
Tel: (44) 3227-3389 (Cláudio)

Gente Miúda Oficina do Bebê Ltda.
Av. Manducarí, 122 - Jd. Monte Belo
CEP: 87000-000
Telefax: (44) 3225-3811 (Adriano)
oficina.gentemuida@hotmail.com

Sandri - Centro e Repres. Sandri Ltda.
Av. Juscelino K. de Oliveira, 1175
Centro - CEP: 87010-440
Tel: (44) 3227-0365 (Cristina)

PARAMAGUÁ

Breche Kids - Marcelo F.S. Armariños
Rua XV de Novembro nº 526 - Centro
CEP: 83.203-010 - Tel: (41) 3422-5646
Cel: (41) 8501-5871

PERNAMBUCO

JABOATÃO DOS GUARARAPES

Mecânico dos Brinquedos (Eduardo)
Av. Bernardo Vieira de Melo, 1345
Lj. 13, Gal. Boulevard Center - Piedade
CEP: 54410-010 - Cel: (81) 8805-8599
Tel: (81) 3093-3209 / 3061-6802
sac@mecanicodosbrinquedos.com.br
www.mecanicodosbrinquedos.com.br

RECIFE

Clinica dos Brinquedos (Bartolomeu)
Rua da Palma, 295 - 2º andar, s.
204 Edifício Saal - CEP: 50010-460
Tel: (81) 3224-2765 / 9908-6154

Mecânico dos Brinquedos (Eduardo)
Av. João de Barros, 1750
Galeria São José - Loja 14
Espinheiro - CEP: 50050-180
Tel: (81) 3340-1122
sac.loja2@mecanicodosbrinquedos.com.br

MVC Representações Ltda.
Rua Francisco Alves, 325, sala 205
Bloco B - Ed. Multimêd - Ilha do Leite
CEP: 50070-490 - (Mauro/Valéria)
Tel: (81) 3071-0095 / 3223-2188
mvlcacerda@hotmail.com

RIO DE JANEIRO - CAPITAL

Vic. Dom e Assis. Técnica Ltda.
Av. Dom Helder Câmara, 4285
Lj.B - Del. Castilho - CEP: 20711-000
Tel: (21) 2201-9984 (Francisco / Luis)
vicana.repr@gmail.com

RIO DE JANEIRO

CABO FRIO
Sporttall - Mayko Costa de Souza
Av. Júlia Kubitschek, 28 - Loja 01
Parque Riviera - CEP: 28905-000
Tel: (22) 2545-2444 (Kyko / Marco)
sporttallcfr@hotmail.com

CAMPOS DOS GOITACAZES

U.T.I. dos Brinquedos (Márcio / Viviani)
Lj.B - Del. Castilho - CEP: 20711-000
Tel: (21) 2201-9984 (Francisco / Luis)
vicana.repr@gmail.com

SERVIÇO DE JANEIRO

CABO FRIO
Sporttall - Mayko Costa de Souza
Av. Júlia Kubitschek, 28 - Loja 01
Parque Riviera - CEP: 28905-000
Tel: (22) 2545-2444 (Kyko / Marco)
sporttallcfr@hotmail.com

CAMPOS DOS GOITACAZES

U.T.I. dos Brinquedos (Márcio / Viviani)
Lj.B - Del. Castilho - CEP: 20711-000
Tel: (21) 2201-9984 (Francisco / Luis)
vicana.repr@gmail.com

LAGOS

NERITÓI
Kage - Representações Ltda.
Rua Almirante Teffé, 645 - sl. 602
Centro - CEP: 24030-085
Tel: (21) 2626-4222

RIO DAS OSTRAS

REGIÃO DE MACAÉ E CABO FRIO
Maurício Alves Sampaio
Rua Vinícius de Moraes, 1050
Casa 02 - Recanto - CEP: 26890-000
Tel: (22) 9903-0075

SÃO GONÇALO

REGIÃO SERRIA - REGIÃO DOS
LAGOS - NITERÓI - ITORAIÁ
Kwkid's - Simone Alves da S. Rouças
Rua Abílio José de Mattos, 1727
Cep: 24436-000 - Porto da Pedra
Fone: (21) 2606-3659 / 2118675-6313
kwkid.s@hotmail.com (Eric)

Persombrant Comércio Ltda. (Pierre)
Av. Presidente Kennedy, 623 - Centro
(ao lado clube Mauá)
CEP: 24445-000 - Tel: (21) 2606-6066
3248-0063 / 2713-8970

JOÃO DO MERITI

Renato de Paula Ribeiro
Rua Laurinda Costa, 71 - V. Tiradentes
CEP: 22255-390 - Tel: (21) 3753-2881
babywork2@yahoo.com.br

RIO GRANDE DO SUL

CAXIAS DO SUL

Duas Rodas Bicletas Veronacio
Rua Montauray, 1005 - S. A - Centro
CEP: 95020-190 - Tel: (54) 3221-8863
duasrodas@pop.com.br

LAJEADO

Klein Bicletas
Av. Acaz, 227 St. 02 CEP: 95900-000
Tel: (51) 3714-4601 / 81227923
kleinbicletas@gmail.com
www.bicicletasklein.com.br

PASSO FUNDO

Amarino Antonio Gregório
Rua Gal. Osório, 1381 - Sala 1361
CEP: 99010-140 - Tel: (54) 3311-4030

PELOTAS

Pronto Fato Conserto de Brinquedos
Av. Ferreira Viana, 659 - Areal
CEP: 96085-000 (Nérington)
Tel: (53) 3303-8944 / 8113-2173
nerington@hotmail.com

PORTO ALEGRE

Casa Catraca (César ou Cláudio)
Rua Visconde do Herval, 1383
CEP: 90130-151-Fax: (51) 3217-0359 Tel:
(51) 3232-9424 / 3217-0359

SANTA MARIA

Joana D'arc Lara Hakim
Rua Esperanto, 170 - P. q. Antonio Reis
CEP: 97065-150 - Tel: (55) 3211-2442

SANTA CATARINA

CHAPECÓ

Ciclone Bicletas Ltda. (Clei / Rudi)
Rua Marechal Deodoro, 163 - Centro
CEP: 99001-000
Tel: (49) 3322-5904 / 3322-3366

FLORIANÓPOLIS

Casa Dos Fogos Com. Pcs Ltda.
Rua Conselheiro Matraz, 543 - Centro
CEP: 88010-102 - (Amanda e Kamila)
Telefax: (48) 3225-0592 / 3225-1170
casadofogos@yahoo.com.br

GASPAR

EI. Eletrônica Ltda. ME (Davi)
Rua Anflônio Nunes Pires, 4440
CEP 89110-000 - Tel: (47) 3397.3082
ei.eletronica@gmail.com

IÇARA

Comarq Com. Assist. Tec. Ltda.
Rua Alvorada, 96 - Presidente Vargas
CEP: 89880-000 - Tel: (48) 3442-7520
moackruss@hotmail.com

JARAGUÁ DO SUL

Assis. Tec. João Amazonas Pickicys
Rua Feliciano Bortolin, 755 - Barra do Rio
Centro - CEP: 89280-180
Tel: (47) 3376-7100 / 9973-8555
joao.amazonas@terra.com.br (João)

JOINVILLE

Oficina Irbranski Ltda (Afonso e Lucinda)
Av. Paulo Schroeder, 221 - Itinga
Tel: (47) 3436-9997 ou 9111-5487
CEP: 89235-140

LAGES

Cycle Bote Comércio de Bicletas Ltda.
Av. Mal. Floriano, 279 - Centro
CEP: 88501-101 - (Adriana / Beto)
Tel: (49) 3222-7289 / 9103-1143
cyclesbote@lbest.com.br

SÃO JOSÉ

Service Toys - Gilmar Anilton da Cruz ME
Rua Osni João Vieira, 417 - Sala 02
Bairro Campinais - Tel: (48) 3241-3600
CEP: 88101-270
contato@servicetoys.com.br

VIDEIRA

Teca Bebê - Armazém do Bebê
Rua Padre Fidélis, 30 - Centro
CEP: 89560-000
Tel: (49) 3566-1857 / 3533-3078
teca@formato.com.br

RECOMENDAÇÕES GERAIS PARA NOSSA LINHA DE PRODUTOS

Limpeza dos produtos confeccionados em tecidos

- Para a limpeza do tecido, use um pano úmido e sabão neutro.
- Toda vez que o bebê derrubar papinha ou leite, ou fizer xixi no tecido, procure limpá-lo na hora.
- Para os carrinhos, recomenda-se o uso de capas próprias para forrar o tecido. Essas capas podem ser encontradas em lojas especializadas de enxovais de bebê.

Limpeza dos produtos confeccionados em plástico

- Os produtos em plásticos podem ser lavados com esponja em água morna e sabonete (nunca detergente ou solventes), retirando o excesso de água com pano limpo, deixando sempre os componentes esticados até secar por completo. Evite também secá-los diretamente ao sol.
- No caso das banheiras, após o banho do bebê, esvaziar a cuba, passando um jato de água para retirar os resíduos que permanecem no plástico, evitando ressecar ou encardir.

Deixar secar com o tampo e a estrutura tubular aberta.

Limpeza das estruturas cromadas e pintadas

- Não usar detergentes ou outro produto químico, apenas um pano umedecido em água morna e sabonete (se necessário). Retirar o excesso e secar com pano limpo, deixando a estrutura tubular aberta até que esteja totalmente seca.
- Quando levar o carrinho à praia, não é recomendado utilizá-lo em contato com a água do mar e mesmo que isso ocorra após o passeio pela praia, lavar bem o chassi e, principalmente o rodízio com água corrente, secando com pano limpo.

Periodicamente após a limpeza lubrifique as partes metálicas para evitar a corrosão.

Outros conselhos úteis

- Os produtos BURIGOTTO foram criados para dar todo o conforto e segurança para o seu bebê. Portanto, não dê outro uso ao que foi desenvolvido exclusivamente para o bebê.
- Ao descer degraus, apoie as rodas traseiras em primeiro lugar.
- Quando retirar os produtos da embalagem de papelão, procure fazê-lo com atenção. As vezes alguns componentes são fornecidos desmontados dentro da caixa e ao retirá-los podem ser danificados.
- Certifique-se de que o carrinho esteja travado antes de colocar a criança.
- No suporte para pacotes o peso máximo permitido é 5kg. O excesso de peso pode causar instabilidade ao carrinho.
- A criança nunca deve ficar em pé sobre o assento.
- O carrinho nunca deve ser usado em escadas ou escadas rolantes.

"CUIDADO: Nunca deixe a criança desacompanhada".

"CUIDADO: Evite acidentes, use sempre o cinto de segurança".

- Quando deixar de usar os produtos BURIGOTTO, ao guardá-los, limpe-os e revise as partes tubulares e metálicas, tais como o chassi, e proteja com uma fina camada de óleo de máquina, guardando-os em sacos plásticos, ou mesmo nas próprias caixas de papelão, em lugar seco.

CERTIFICADO DE GARANTIA

A Burigotto S/A Indústria e Comércio garante este produto contra defeitos de fabricação por um período de 6 (seis) meses, já incluso o período de garantia legal de 90 (noventa) dias, com início a partir da data de emissão da nota fiscal.

Durante a vigência desta garantia e havendo necessidade de manutenção ou reparo, o consumidor deverá se dirigir com o produto e com a nota fiscal à Assistência Técnica mais próxima de sua residência. A relação de empresas que compõem a Assistência Técnica poderá ser verificada no manual que acompanha o produto ou no nosso site na internet: www.burigotto.com.br. Nenhum serviço poderá ser executado, senão através da Assistência Técnica autorizada.

A Burigotto se responsabiliza pela mão de obra, bem como pela substituição gratuita de peças durante a vigência da garantia, desde que os defeitos sejam devidamente comprovados, por uma de nossas assistências técnicas autorizadas, como sendo de fabricação.

O QUE A GARANTIA NÃO ABRANGE:

- Despesas com substituição de peças que sofreram desgaste natural devido ao uso; estas serão de responsabilidade do consumidor.
- Peças e/ou componentes que tenham sido danificados em consequência de acidentes de transporte, montagem ou

utilização em desacordo com as orientações do manual, amassamentos, golpes, excesso de peso e/ou resultantes de efeitos da natureza, como sol ou chuva.

- Defeitos decorrentes de exposição do produto a locais impróprios, como ambientes úmidos ou salinos, sem os devidos cuidados de manutenção e conservação.
- Custo de transporte e remoção do produto para consertos.
- Atendimento domiciliar.
- Conserto realizado por pessoas ou entidades não credenciadas pela Burigotto.
- Serviços como: montagem do produto, limpeza, lavagem, regulagens e alinhamento por parte da Burigotto ou de suas assistências técnicas (rede autorizada).
- Substituição do produto por outro do mesmo ou de outro modelo.

A partir do término da garantia, a critério do adquirente do produto, as Assistências Técnicas continuarão a prestar serviços de manutenção e reparos, mas os valores serão cobrados.

A Burigotto obriga-se nos termos deste certificado, a reparar unicamente os produtos com comprovado defeito de fabricação, isentando-se de quaisquer responsabilidades e outras obrigações não previstas.

Dúvidas ou sugestões, favor entrar em contato:

Burigotto

Grupo **Peg Pérego**

BURIGOTTO S.A. - INDÚSTRIA E COMÉRCIO

Rua Martino Dragone, 280 - Jd. Santa Bárbara

Tel.: (19) 3404.2000 - Fax Vendas: (19) 3451.6994

CEP 13480.308 - Limeira - SP - Brasil

www.burigotto.com.br - E-mail: info@burigotto.com.br

CNPJ: 51.460.277/0001-38 I.E.: 417.003.410.117