

LISTA DE PEÇAS			
CÓD. DREAM	Nº DO ITEM	NOME DA PEÇA	QUANTIDADE
4620	1	Goleira - Base	1
741	2	Ponteira pé 30x50 bota	4
*Vide Lote	3	Placa eletrônica	1
214	4	Ponteira interna 30x50 Preta	2
*Vide Lote	5	Motor CC 2.1 HP	1
297	6	Mola de tração	1
447	7	Porca UNC sext. travante 3/8" alta ZB	2
459	8	Arruela lisa 3/8" x 1,50 ZB	4
428	9	Parafuso SEX RT 3/8" x 1" ZB	2
4621	10	Goleira - Frente (articulada)	1
4567	11	Carenagem painel	1
1875	12	Parafuso UNC sext. RP 5/16" x 2.3/4" ZB	2
69	13	Acabamento porca/parafuso 5/16" (1/2")	2
189	14	Rebite 5/16" x 30mm Roscado	7
582	15	Chave de segurança redonda	1
454	16	Arruela lisa 5/16" ZB	2
413	17	Parafuso UNC sext. RT 1/4" x 2" ZB	1
655	18	Rolo dianteiro - completo	1
1767	19	Rolo traseiro - completo	1
127	20	Correia poly V	1
*Vide Lote	21	Lona	1
429	22	Parafuso pan. PH AA 3,9x13 ZP	10
421	23	Parafuso UNC sext. 5/16" x 3/4" RT ZB	2
414	24	Parafuso UNC sext. RT 1/4" x 2.1/2" ZB	2
210	25	Ponteira interna 1.1/2"	2
1587	26	Perfil "L" PVC	2
1497	27	Chapa MDF	1
1784	28	Pino c/ trava (regula inclinação)	2
2389	29	Parafuso FR UNC 5/16" x 2.1/4" ZB	2
2119	30	Regulador de inclinação	2
569	31	Porca UNC sext. travante 5/16" baixa ZB	2
68	32	Ponteira do pé - lado direito	1
708	33	Sensor Batim. Cardíaco handgrip	2
1377	34	Parafuso pan. PH AA 3,9x32 ZP	2
270	35	Apoio amortecedor borracha	6
901	36	Rodinha	2
336	37	Ponteira do pé - lado esquerdo	1
412	38	Parafuso UNC sext. RT 1/4" x 1.1/2" ZB	4
671	39	Porca UNC sext. 1/4" ZB - TRAVANTE	6
2025	40	Manipulo 5/16" x 2.3/4"	1
2556	41	Cabo - Fonte de alimentação	1
4635	42	Carenagem do motor	1
3477	43	Chicote int. placa (branco)	2
2175	44	Borracha do punho Ø1.1/2"	2
332	45	Manipulo 5/16" x 1" preto	1
904	46	Parafuso PH MITOFIX 5.0 x 50 BC	4
4634	47	Carenagem intermediária do painel	1
461	48	Arruela lisa M6 ZB	1
463	49	Arruela lisa 1/4" x 1,20mm ZB	2
2904	50	Prensa cabo	1
2901	51	Chave liga/desliga	1
2490	52	Estrutura da base - carcaça	1
342	53	Ponteira int 7/8" abaulada (c/ furo)	1
*Vide Lote	54	Painel eletrônico	1
*Vide Lote	55	Cabo Chato 4 vias	1

*O lote se encontra embaixo da plataforma da esteira.

TERMO DE GARANTIA

Este produto de marca Dream Fitness possui garantia de 06 (seis) meses, abrangendo a garantia legal de 03 (três) meses mais a garantia do fabricante de 03 (três) meses, a partir da data de emissão de compra na Nota Fiscal. Esta garantia é contra defeitos de fabricação e montagem, desde que usado em condições normais, de acordo com o manual de instruções.

Esta garantia não atende os casos abaixo relacionados:

- Troca de peças após o prazo de 180 dias, contados da data da compra (vigência da garantia);
- Uso impróprio, negligência ou sinistro;
- Qualquer dano no transporte, embalagem e seguro realizado pelo consumidor;
- Visitas técnicas na residência do consumidor;
- Desgaste natural das peças em virtude do uso;
- Se o funcionamento dos componentes for comprometido pelo produto ter sido instalado em local empoeirado, úmido ou quente.

Obs: Para cobertura do produto em garantia, o mesmo deve estar acompanhado de cupom ou nota fiscal.

PERDA DO VALOR DE COBERTURA

- Utilização do aparelho fora de suas finalidades específicas ou em academias;
- Não respeitar o peso (kg) do usuário, indicado pelo fabricante deste produto;
- Violação ou alteração de suas características originais.

A Dream Fitness compromete-se, através deste termo de garantia, a trocar peças, bem como realizar o serviço de mão de obra de assistência técnica de forma gratuita em seus aparelhos com defeitos de fabricação, observadas as exceções anteriormente mencionadas, dentro do prazo de 06 (seis) meses nos moldes do Código de Defesa do Consumidor.

Cliente: _____ Fone: (____) _____

Endereço: _____

Cidade: _____ UF: _____

Local da Compra: _____ Nº N.F.: _____

MANUAL DO USUÁRIO

MAX 2.0S

LINHA MAX

ESTEIRA ELETRÔNICA



Imagem meramente ilustrativa

www.dream.com.br

Visite nosso site e conheça os produtos.



RECOMENDAÇÕES GERAIS

Obrigado por escolher a Dream Fitness. Você acaba de adquirir um produto que lhe oferecerá qualidade, conforto e lazer nas horas de suas atividades físicas, sem mencionar sua praticidade que permite fácil manuseio, ocupando pouco espaço, seja em casa ou no trabalho. Neste manual você encontra todas as informações para a sua segurança e o uso adequado do seu equipamento. Leia todas as instruções antes de utilizar o aparelho e em caso de qualquer dúvida, ligue para o Serviço de Atendimento ao Cliente (0800 604 8586). **Guarde a nota fiscal de compra. A garantia só é válida mediante sua apresentação no Serviço Autorizado Dream Fitness.**

Garantia: 6 (seis) meses, a partir da data de emissão de compra na Nota Fiscal.

ESTEIRA ELETRÔNICA MAX 2.0 S

A Esteira Eletrônica MAX 2.0 S possibilita uma caminhada agradável e um ritmo constante, associada ao conforto e segurança da residência do usuário. Equipamento dobrável e de fácil manuseio.

ATENÇÃO

- Quando em funcionamento, mantenha as mãos longe das partes móveis do aparelho;
- Produto destinados a adultos;
- Instale o equipamento preferencialmente em local amplo e arejado que possua piso plano. O não cumprimento destas recomendações pode ocasionar ruídos estranhos no aparelho;
- Não instale este produto em espaços externos, úmidos e à exposição do sol;
- Não derrame líquidos sobre seu equipamento;
- Manuseie o equipamento com cuidado;
- Utilize tomada de três pinos, não utilize adaptadores, pois este equipamento possui aterramento (utilize tomada aterrada);
- Não elimine o pino central do plug, pois eliminando o aterramento comprometerá a proteção do usuário. Ocasionalmente assim, a perda de garantia;
- Desligue o aparelho da tomada sempre que fizer limpeza ou manutenção.

CUIDADOS IMPORTANTES

- Antes de iniciar qualquer série de exercícios, procure orientação médica;
- Faça sempre alongamentos antes e depois de qualquer atividade física;
- Mantenha uma dieta balanceada e pratique exercícios regularmente, esta é a melhor maneira de manter a sua saúde;
- Lembre-se, use sempre calçados apropriados (tênis).

COMO MONTAR SEU APARELHO

Sua Esteira Eletrônica MAX 2.0 S, já vem parcialmente montada. Coloque-a em posição vertical:

01. Segure a plataforma (A) da esteira;
02. Gire o manipulô de segurança (B) no sentido anti-horário;
03. Decline a plataforma (A) até o solo (a esteira estará em posição de uso);
04. Use a trava de segurança para que sua esteira fique mais firme;
05. Para alterar os níveis de inclinação, erga a plataforma (A) retire o pino (G), regule para o nível desejado e coloque o pino (G) novamente;
06. Articule a frente do monitor de funções (H) e fixe a com os parafusos (I) conforme imagem.



Imagem meramente ilustrativa

COMO LIGAR E ALTERAR A VELOCIDADE



- Coloque o cabo elétrico na tomada;
- Acione o botão liga/desliga para ligar o seu equipamento. O botão se encontra na parte frontal da sua esteira, abaixo da carenagem que protege o motor;
- Conecte a chave de segurança. Ao acionar o botão LIGA e depois o

- regulador de velocidade (▲) e sua esteira começará a funcionar;
- A velocidade da sua esteira eletrônica varia entre 1 e 13 km/h;
 - Para aumentar a velocidade, acione o botão regulador de velocidade (▲);
 - Para diminuir a velocidade e desligar sua esteira, acione o botão regulador de velocidade (▼).

FUNÇÕES DO MONITOR

TEMPO: o tempo total de exercício será mostrado no visor do painel. Os valores vão de 00:00 a 99:59 seg.;

VELOCIDADE: a velocidade será mostrada no visor do painel. A velocidade vai de 0.0 a 99.9 km/h;

DISTÂNCIA PERCORRIDA: a distância percorrida será exibida no painel. Os valores vão de 0.00 a 99.99 km;

CALORIAS: a quantidade aproximada de calorias queimadas será exibida ao iniciar o exercício. Os valores vão de 0.0 a 999.9 kcal;

PULSO: a pulsação do usuário será exibida em batimentos por minuto. Os valores indicados no painel vão de 40 a 240 BPM;

Obs.: o sensor fica nos braços do aparelho, coloque a palma da mão em cima para ativar a captação do pulso (Handgrip). Monitor com valores referenciais, não podendo ser usado para avaliações médicas. Os valores podem oscilar de 20% para mais ou para menos. As informações do monitor variam de acordo com o usuário, como peso e maneira de caminhar.

- Programas de exercícios com velocidades pré-definidas:
- Pressione por alguns segundos a tecla MODO para selecionar a programação, escolha um dos quadro programas e em seguida aperte a tecla LIGA para iniciar o exercício.



REGULAGEM DA LONA

- Por motivos de variações, causadas pelas características físicas de cada pessoa (altura, peso, modo de caminhar, etc) ou, até mesmo, desnivelamento do piso, a lona poderá se deslocar para um dos lados;
- Ligue a esteira na velocidade mínima para fazer o ajuste, mantenha a esteira em funcionamento;
- Se a lona se deslocar para a direita, gire ¼ de volta o parafuso direito (C) no sentido horário;
- Se a lona se deslocar para a esquerda, gire ¼ de volta o parafuso esquerdo (C) no sentido horário;
- Caminhe normalmente, caso seja necessário, repita o procedimento.

COMO LUBRIFICAR SUA ESTEIRA

A esteira já vem lubrificada da fábrica, não sendo necessário levar à assistência autorizada para REGULAGEM ou LUBRIFICAÇÃO. No entanto, sugerimos para aumentar a vida útil da sua lona (D) de caminhada, a utilização do silicone ou vaselina líquida. A cada 08 horas de uso, utilize o seguinte procedimento:

01. Desligue a esteira e tire o cabo elétrico da tomada;

02. Erga as laterais da lona e limpe o excesso de poeira com um pano seco;

03. Coloque 15 gotas de silicone ou vaselina líquida sobre a tábua, não havendo necessidade de mais gotas do que o recomendado. Caso haja excesso de lubrificação limpe a área.

ESPECIFICAÇÕES TÉCNICAS

Descrição: Esteira Eletrônica Dream MAX 2.0S;

Utilização: Uso residencial;

Capacidade/Velocidade: 120 kg / 1 a 13 km/h ;

Superfície de caminhada: 109 x 40 cm;

Motor: 2.1 HP;

Inclinação: Regulagem de inclinação no pé traseiro em 3 níveis;

Amortecedores: 06 amortecedores;

Dimensões da Caixa (CLA): 73 x 44 x 154,5 cm;

Tamanho do Produto (CLA): 152 x 73,5 x 133 cm;

Peso Bruto (com caixa): 37,50 kg;

Peso Bruto (sem caixa): 33 kg;

Material: Aço carbono;

Pintura: Eletrostática pó;

Cor: Preto;

Voltagem: Bivolt;

Código: 4576;

Código de Barras/EAN: 789813291653-4;

Classificação Fiscal: 95069100 – Aparelho para cultura física;

Monitor: 5 Funções – Tempo, velocidade, distância, calorias e batimentos cardíacos (com hand grip). Possui 4 programas de velocidade;

Garantia: 6 meses.

VISTA EXPLODIDA MAX 2.0 S

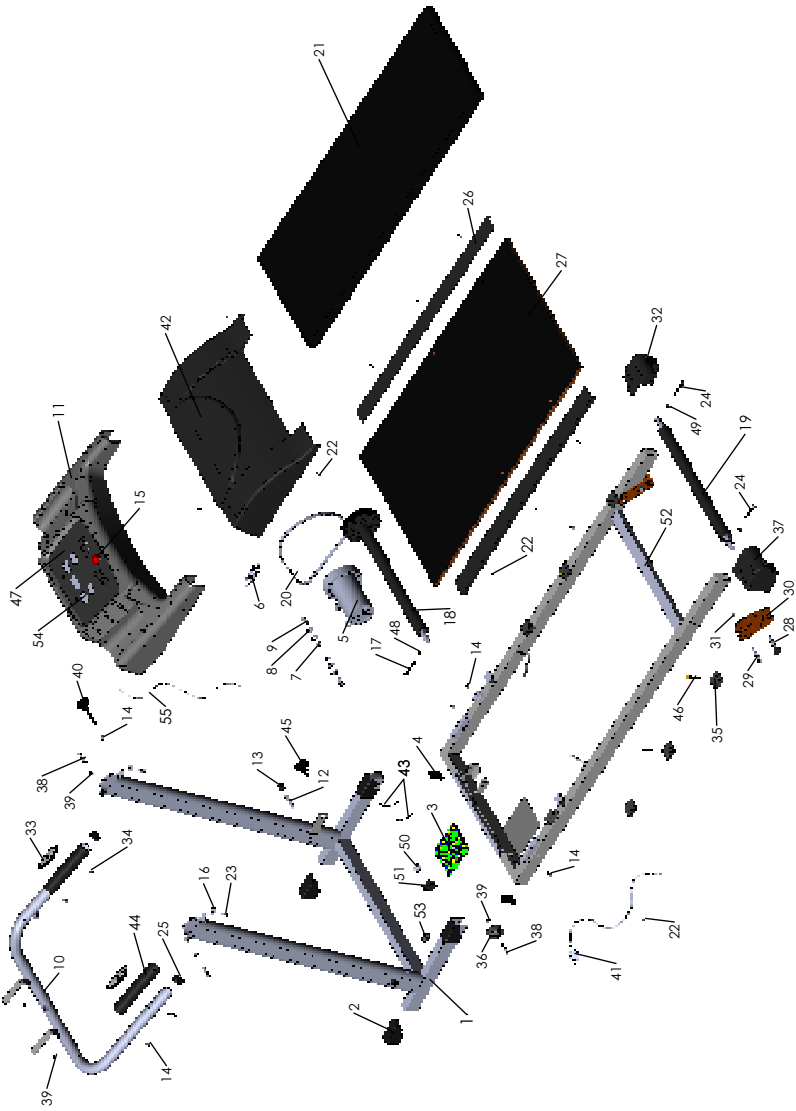

⚠ A Dream se reserva no direito de alterar seus produtos sem aviso prévio

DREAM INDÚSTRIA E COMÉRCIO LTDA
CNPJ: 02.272.006/0001-43 | Indústria Brasileira
Rua: São João, 255 | Sapiranga-RS | CEP: 93806-068
FONE: 51 3529 6490 | email: dream@dream.com.br
SAC 0800.604.8586 | sac@sacfitness.com.br