

Benefícios do Pedestal Amiga



FACILIDADE DE USO

Com o Pedestal Amiga, a abertura da sua lavadora fica na altura ideal, facilitando o uso.

VÁRIAS POSSIBILIDADES DE USO

O Pedestal Amiga oferece um espaço para armazenamento para qualquer material que você achar interessante, tais como materiais de limpeza. Para o modelo de gaveta, você ainda tem a opção para guardar roupas sujas ou lavadas.

LIMPEZA FÁCIL

O seu Pedestal Amiga permite o acesso à área localizada embaixo da lavadora, possibilitando uma melhor limpeza da área de serviço. Para o Pedestal de Gaveta, retirar a gaveta para ter acesso à parte inferior e ao piso. Para o Pedestal Basculante, basta abrir a tampa.

Instruções de segurança



- Para garantir a segurança de sua família, siga rigorosamente as instruções de instalação.
- Para evitar acidentes, não é permitido o manuseio do Pedestal Amiga por crianças.
- Depois de desembalar e instalar o Pedestal Amiga mantenha o material da embalagem fora do alcance de crianças.
- Não instale ou guarde o Pedestal Amiga em local sujeito a chuvas ou ao mau tempo.
- Não repare ou troque qualquer parte do Pedestal Amiga e nem faça nenhum reparo que não seja explicitamente recomendado neste guia de instalação.
- Para manutenção, envie um e-mail para amiga@carhej.com.br ou ligue para 0300 777 5200.
- O Pedestal Amiga foi desenvolvido exclusivamente para o uso doméstico e para ser utilizado com os produtos Samsung 8,5 e 10, 1 kg, LG 8,5 e 10,0 kg e Electrolux 9,0 kg (LSI09).

Requisitos de Instalação



Local de Instalação

- A lavadora que receberá o Pedestal Amiga deve ser instalada em local plano e firme.
- Se a sua lavadora já estiver em uso, será necessário desconectar o cabo de força da tomada, as mangueiras de entrada e saída de água.
- Para desinstalar sua lavadora, veja as instruções de instalação que acompanham o produto.

Ferramentas Necessárias para instalação

- Chave L de 17 mm (acompanha o pedestal)

- Chave de boca 17 mm (não é fornecida)

- Régua de Nível (não é fornecida)

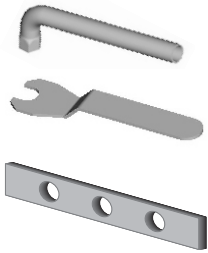

Instalação do Pedestal Amiga



É necessário contar com o auxílio de uma ou duas pessoas para instalar o Pedestal Amiga.

Após desembalar o Pedestal Amiga, reserve a embalagem de papelão para usá-la de proteção durante a instalação do produto.

- 1** Para realizar a instalação é preciso ter acesso à parte interna do Pedestal. Para Pedestal de gaveta, será necessário retirar a gaveta, puxando-a para fora do gabinete o máximo permitido pelos trilhos.

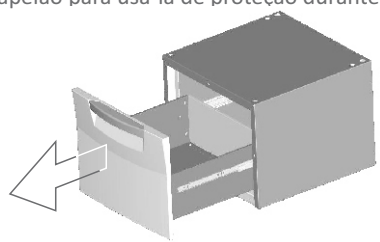

- 2** Verifique os itens que acompanham o Pedestal Amiga.

Os itens são:

- 6 arruelas lisas **(a)**
- 4 parafusos de fixação pretos para lavadoras Samsung **(b)**
- 4 parafusos de fixação brancos para lavadoras LG / Electolux **(b)**
- 4 pés niveladores **(c)**
- 4 espaçadores **(d)**
- 6 arruelas de pressão **(e)**
- 2 parafusos curtos para lavadora Samsung 10,1 kg **(f)**
- 2 adaptadores para lavadora Samsung 10,1 kg **(g)**

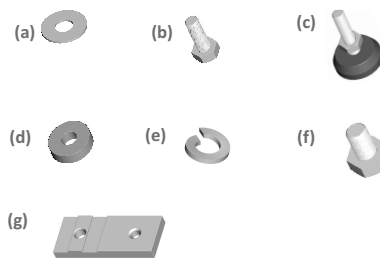

- 3** Para o Pedestal de Gaveta, libere as travas nas laterais dos trilhos. Simultaneamente, pressione para baixo a trava do lado direito da gaveta e pressione para cima a trava do lado esquerdo da gaveta. Com as travas pressionadas, puxe a gaveta para frente até que ela seja liberada dos trilhos. Após ter retirado a gaveta, empurre os trilhos para dentro do gabinete.

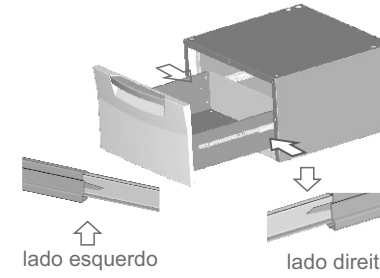

- 4** Deite no chão a lavadora que receberá o Pedestal Amiga de Gaveta ou Basculante, conforme figura abaixo.

Atenção:

Para evitar danificar o piso, o Pedestal Amiga e a lavadora, forre o piso com papelão da embalagem do Pedestal ou com um cobertor

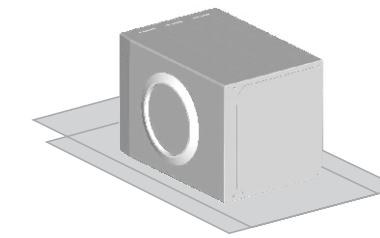

- 5** Retire os pés da lavadora e guarde-os para um futuro uso. Se os pés estiverem travados, utilize a chave de boca que acompanha sua lavadora para soltá-los.

IMPORTANTE: se a sua lavadora for Samsung 10,1; fixe os adaptadores nos furos da parte traseira da lavadora. Utilize os dois parafusos de fixação pretos.

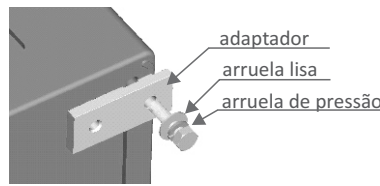

Instalação do Pedestal Amiga



- 6** Deite o Pedestal Amiga junto à lavadora. Os furos da parte frontal do Pedestal Amiga devem estar alinhados com os furos da parte frontal da lavadora.

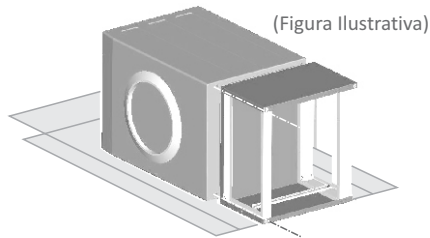

- 7** Posicione o espaçador branco, entre a base da lavadora e a parte superior do Pedestal, fazendo com que os furos estejam alinhados. Comece pelos furos da frente.

(a) Pedestal de Gaveta:

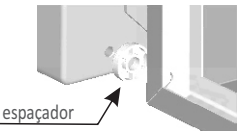

(b) Pedestal Basculante:



- 8** Pegue o parafuso específico para sua lavadora (LG / Electrolux - Branco e Samsung - Preto) a fim de rosqueá-lo com as mãos até que a arruela do parafuso toque o gabinete.

(a) Pedestal de Gaveta:

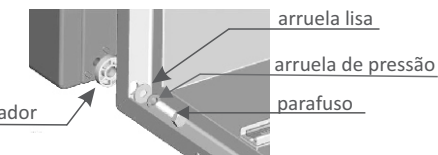

(b) Pedestal Basculante:

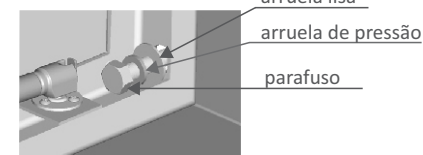

- 9** Repita os passos 8 e 9 nos outros três furos.

Atenção:

Para a lavadora LG 8,5 kg, utilize os furos 1,2,3 e 4 e para as lavadoras Samsung 8,5 e 10,1 kg, LG 10,0 kg e Electrolux 9,0 kg, utilize os furos 1,2,5 e 6, conforme o esquema ao lado.



(Figura Ilustrativa)

- 10** Com a chave L de 17 mm, aperte os 4 parafusos.

(a) Pedestal de Gaveta:

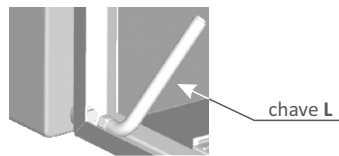

(b) Pedestal Basculante:

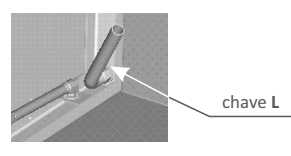

Instalação do Pedestal Amiga



- 11** Para a lavadora Samsung 10,1 kg, a fixação da parte traseira nos furos 5 e 6 (figura do passo 10) será feita com os dois parafusos curtos e não será necessário fazer uso dos espaçadores na parte traseira, pois os adaptadores já estão montados no lugar dos espaçadores.

IMPORTANTE: não esqueça de colocar as arruelas de pressão e as arruelas lisas.

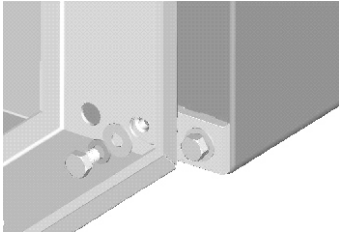

- 12** Rosqueie os dois pés niveladores da parte superior do Pedestal Amiga, conforme figura abaixo.

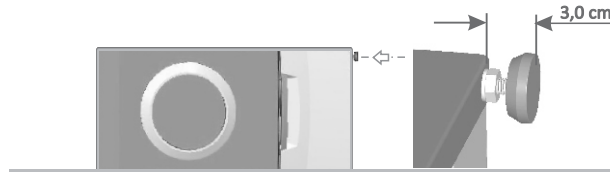

Atenção: Ao rosquear os pés é preciso deixar uma altura de aproximadamente 3,0 cm (três centímetros).

- 13** Coloque o conjunto Pedestal Amiga/Lavadora em pé. Remova e descarte quaisquer peças remanescentes da embalagem.



- 14** Com a ajuda de uma ou duas pessoas, incline levemente o conjunto Pedestal Amiga/Lavadora para a lateral até que haja espaço suficiente para rosquear os outros 2 pés:

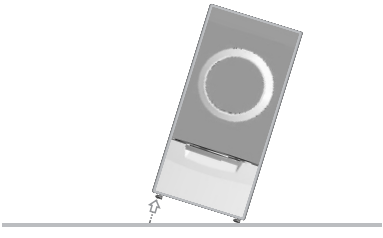

- 15** Posicione o conjunto Pedestal Amiga/Lavadora no lugar definitivo de instalação.

- 16** Verifique se os quatro pés estão apoiados no chão, balançando o produto para frente e para trás na diagonal. Caso seja necessário, ajuste os pés. É importante que todos os pés estejam em contato com o chão.

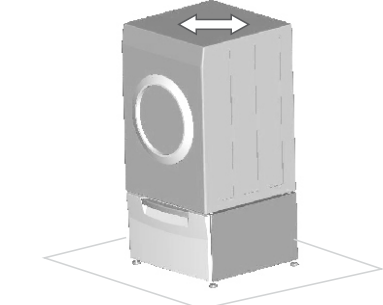

Instalação do Pedestal Amiga



17 Nivele o conjunto Pedestal Amiga/Lavadora. Posicione a régua de nível nos dois sentidos da parte superior da lavadora, como mostrado na figura abaixo. Caso o produto não esteja nivelado, ajuste os pés do Pedestal Amiga para cima ou para baixo, de acordo com a necessidade. Para ajustar os pés você vai precisar da ajuda de uma ou duas pessoas para reclinar o conjunto Pedestal Amiga/Lavadora e manusear os pés.

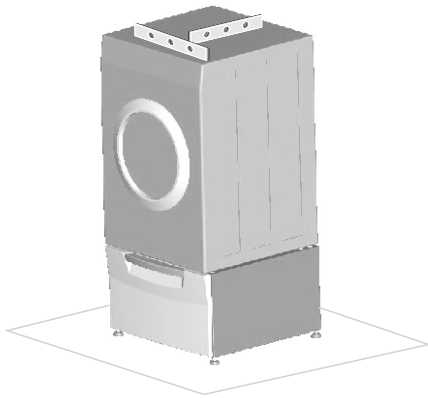

18 Com o produto nivelado, gire com as próprias mãos as porcas dos quatro pés até que elas toquem a parte inferior do gabinete.

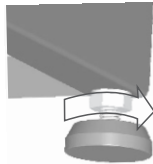

19 Trave as porcas, utilizando a chave de boca.

IMPORTANTE: as porcas devem estar travadas para evitar vibrações.

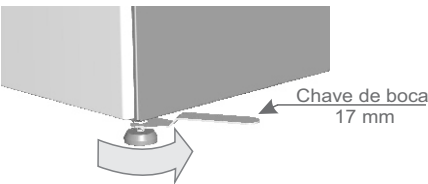

20 Para o Pedestal de Gaveta, com a ajuda de uma ou duas pessoas, recoloque a gaveta no Pedestal. Puxe os dois trilhos para fora do gabinete (a) e depois encaixe a gaveta nos trilhos móveis (b). Para que o encaixe seja facilitado, é preciso que os trilhos estejam alinhados.

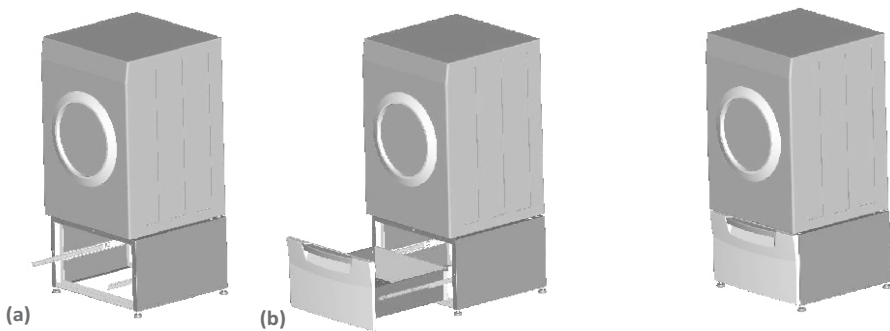

Uso Opcional



Pisos Escorregadios

- Se o piso onde o conjunto Pedestal Amiga/Lavadora estiver instalado for escorregadio, faça uso de dois adesivos antiderrapantes (fita dupla face) para minimizar o deslocamento e a vibração excessiva do conjunto Pedestal Amiga/Lavadora. Corte a fita dupla face em seções de 5 X 5 cm.
 - Com a ajuda de uma ou duas pessoas, recline o conjunto Pedestal Amiga/Lavadora levemente para trás, deixando os pés frontais livres. Aplique os adesivos e retorne o conjunto Pedestal Amiga/Lavadora para posição vertical.
- Atenção:** antes de aplicar o adesivo, limpe a base de borracha dos pés frontais e o piso com álcool para que o adesivo tenha melhor aderência.

Limpeza



- A limpeza do pedestal deve ser realizada utilizando-se um pano úmido com sabão neutro.
- Atenção:** não utilize produtos de limpeza tais como álcool, removedores ou substâncias abrasivas, pois tais produtos podem danificar a pintura do Pedestal.
- A limpeza do local onde será instalado o conjunto Pedestal Amiga/Lavadora poderá ser feita através da remoção da gaveta do pedestal, procedimento que facilitará o acesso direto ao chão.
- Atenção:** nunca utilize jatos de água ao limpar o Pedestal Amiga, para não danificar o produto.

Especificações Técnicas



Largura: 60,0 cm
Profundidade: 61,5 cm
Altura : 37,5 a 39,0 cm (conforme a regulagem dos pés)
Carga máxima na gaveta: 30 kg

Soluções de Problemas



PROBLEMA	CAUSA PROVÁVEL	SOLUÇÃO
Lavadora deslocando	Carga desbalanceada	Reposicione a carga de roupa.
	Piso escorregadio	Use adesivos antiderrapantes.
Lavadora trepidando	Carga desbalanceada	Reposicione a carga de roupa.
	Produto desnivelado	Verifique se os 4 pés estão tocando o chão e nivele a lavadora.
	As porcas não estão travadas	Nivele o Conjunto Pedestal Amiga/Lavadora e trave as porcas dos 4 pés niveladores.

Nota: as imagens contidas neste guia são meramente ilustrativas.

Garantia



Condições Gerais da Garantia:

- A Amiga garante o produto de sua fabricação, constante na nota fiscal anexa, contra qualquer defeito de material ou processo de fabricação, desde que constatado defeito em condições normais de uso.
- A reposição de peças defeituosas e execução de serviços decorrentes desta garantia serão prestados pela Carhej.

Prazo da garantia:

- Os produtos da Amiga possuem garantia no prazo de 1 (um) ano a partir da data da compra do produto.

Limitações da Garantia:

- Decurso do prazo constante no item «Prazo da garantia».
- A garantia limita-se apenas ao produto Amiga, respeitando-se o fato de que a montagem e a instalação foram feitas de acordo com as instruções constantes no Guia de Instalação.
- As condições constantes neste termo de garantia são as únicas oferecidas ao cliente. A Amiga não se responsabiliza por quaisquer danos, diretos ou indiretos, que não no seu próprio produto.

Exclusão da Garantia:

- A garantia será automaticamente excluída caso:
- Haja alterações no produto (ex: furos, cortes).
- Não seja respeitado o limite de carga do produto. Carga máxima é de 30kg na gaveta.
- O produto apresente falhas decorrentes de instalação incorreta ou mau uso.
- Haja uso em desacordo com o propósito do produto.
- Ocorram danos causados por transporte e/ou embalagem imprópria por parte do cliente.
- Os danos sejam causados por agentes naturais (maresia, chuva, enchente, outros).
- Existam danos causados por produtos químicos (thinner, removedores, benzina, outros).
- O produto seja utilizado em ambientes com condições agressivas (umidade excessiva, acidez, calor intenso, outros).
- Haja rasuras ou modificações neste certificado.

Como proceder para acionar a garantia:

- Envie um e-mail para amiga@carhej.com.br ou ligue para **0300 777 5200** reportando o problema existente. Dê o máximo de detalhes possível sobre o defeito.
- Um retorno será dado ao cliente em no máximo 72 horas, excluindo finais de semana e feriados.
- No caso de um defeito não coberto pela garantia, a Amiga entrará em contato para apresentar o orçamento para conserto.

Carhej Indústria e Comércio de Produtos Metalúrgicos Ltda

Atendimento ao Consumidor
Av. Marginal Presidente John Kennedy, 900 – Jardim Quitandinha – Rio Claro – SP
CEP: 13501-500

Produzido e comercializado por Carhej Indústria e Comércio de Produtos Metalúrgicos Ltda
País de origem: Brasil



CAMPOS DE PREENCHIMENTO OBRIGATÓRIO

Nome: _____
Modelo: _____ Número da Nota Fiscal: _____
Loja: _____
E-mail: amiga@carhej.com.br / Telefone 0300 777 5200



amiga

Guia de Instalação

Pedestal Amiga para lavadoras

LG 8,5 e 10,0 kg
Samsung 8,5 e 10,1 kg
Electrolux 9,0 kg
(LSI09)

Olá! Muito obrigado por ter adquirido um produto **Amiga**.

Esperamos deixá-lo satisfeito com nosso produto. Antes de utilizar o Pedestal Amiga, leia atentamente as instruções contidas neste guia, e guarde este material para o caso de dúvidas no futuro. Caso tenha alguma dúvida que este guia não esclareça, entre em contato conosco pelo e-mail amiga@carhej.com.br ou ligue para **0300 777 5200**.

Visite o nosso site: www.sempreamiga.com.br

CC-COMP-0048 rev.C 11/13